Global Korea Convention 2020

globalkoreaconvention.kr

2020 글로벌 코리아 박람회

세계의 평화, 번영,
지속가능발전에 기여하는
세계선도국가 대한민국

2020.12.9.(수) - 11.(금)
The-K 호텔 서울

[코로나 확산을 예방하기 위해 당일 현장 참여를 자제하고
홈페이지나 유튜브를 통한 온라인 참여를 권장합니다.]

주최 NRC 경제·인문사회연구회 National Research Council for Economics, Humanities and Social Sciences

LH 한국토지주택공사

세계의 평화,
번영,
지속가능발전에
기여하는

세계선도국가
대한민국

2020 글로벌 코리아 박람회
글로벌 코리아 사무국 | (30147) 세종특별자치시 시청대로 370 세종국책연구단지 연구지원동(A동, 9층) 경제·인문사회연구회

개요

행사명 **2020 글로벌 코리아 박람회:**
"세계의 평화, 번영, 지속가능발전에 기여하는 세계선도국가 대한민국"

일자/장소 2020.12.9.(수) - 11.(금) I The-K 호텔 서울(온·오프라인)

주최 경제·인문사회연구회 NRC National Research Council for Economics, Humanities and Social Sciences / LH 한국토지주택공사

주관 K water / KIEP 대외경제정책연구원 / 한국전력 / kr 한국농어촌공사 / KOICA 한국국제협력단 / kotra 대한무역투자진흥공사 / kpc 한국생산성본부 / KORAIL 한국철도 / ex 한국도로공사 / NPS 국민연금공단

후원 국무조정실 / 기획재정부 / 교육부 / 외교부 / 문화체육관광부 / 농림축산식품부 / 산업통상자원부 / 보건복지부 / 환경부 / 국토교통부 / 해양수산부 / 대통령직속 국가균형발전위원회 / 강원도 / 충청남도 / 충청북도 / 경상북도

[코로나 확산을 예방하기 위해 당일 현장 참여를 자제하고
홈페이지나 유튜브를 통한 온라인 참여를 권장합니다.]

공식 홈페이지를 통해서
개폐막식 온라인 랜선 참여자를 모집합니다!

추진배경

전 세계는 코로나19의 세계적 대유행, 기후변화, 자연재난, 식량난 등 공동위기에 처해 있습니다. 자국 보호조치 등 국제사회의 협력에 균열이 있지만, 국가 간 연대와 협력, 그리고 실천이 절실히 필요한 때입니다.

과거 국제사회의 원조와 온정을 받았던 대한민국은 K-방역 및 한국판 뉴딜정책을 통해 세계재난 극복에 적극 협력하고 있습니다.

2019년 6월, 정부의 국제협력사업을 뒷받침하는 자율율협의체로서 “글로벌 코리아 포럼(GKF)”의 플랫폼이 출범하였습니다. 2020년에는 “세계평화, 번영, 지속발전에 기여하는 세계선도국가 대한민국”이라는 주제로 “2020 글로벌 코리아 박람회”를 준비하였습니다.

박람회를 통해 우선적으로 해방 이후 지금까지 한국 현대사에 걸쳐 모든 국가기관과 공공기관들이 수행해온 공공외교와 국제협력의 다양하고 풍부한 경험을 종합하여 이를 후세대를 위한 역사 기록에 반영하고자 합니다.

포스트 코로나 시대에 접어들어 K방역과 한국판 뉴딜을 통해 국제적 리더십을 발휘하고 ‘세계선도국가’로 도약하기 위한 역할과 과제 모색하고자 합니다. 그리고 경험과 노하우를 제공하는 청년일자리 컨설팅과 세계시장 진출을 위한 기업컨설팅을 계획하였습니다.

이번 박람회를 계기로 우리나라가 수행한 국제협력의 성과와 우수사례를 국민들과 공유하고, 국가의 소프트 자산으로 체계화할 수 있을 것으로 기대합니다.

전체 프로그램

2020 글로벌 코리아 박람회의 개최 취지, 추진기관 등을 고려하여 프로그램을 구성하였습니다.

개·폐막식
대한민국 국제협력의 새로운 미래지향적 비전과 전략을 정립

컨퍼런스
국제협력사업과 글로벌 소프트파워, "글로벌 코리아 이니셔티브" 추진 및 전략 논의

우수사례발표
정부부처·공공기관·민간분야의 대한민국 공공외교·국제협력의 우수사례 발표

전시
K방역의 성과 홍보 및 대한민국의 발전경험 전시
GKF기관의 해외협력사례 홍보

커리어 컨설팅
우리 청년 대상 국제개발협력 분야의 진로 온라인 소개 및 상담

LH GBC
"팬데믹 이후 LH 글로벌 플랫폼을 통한 재건과 협력"을 주제로 'LH 글로벌 비즈니스 컨벤션' 개최

구분		그랜드볼룸		크리스탈볼룸		가야금		오크룸	금강
		A	B	A	B	A	B		
1일차 (12.9.)	오전	전시·홍보 2F/3F 로비공간 병행 개최	박람회 개막식 개회식 비전선포식 기조강연					청년과 함께하는 국제개발협력 글로벌 코리아 박람회 X KOICA 커리어 컨설팅	기자 간담회 프레스룸
	오후		LH GBC 컨퍼런스 기업컨설팅	컨퍼런스 (병행)	컨퍼런스 (병행)		우수 사례 발표		
2일차 (12.10.)	오전					균형발전 세계화 추진단 발족식 / 컨퍼런스 (병행)			
	오후								
3일차 (12.11.)	오전								
	오후		폐막식		국제협력 전략대화				

Global Korea Convention 2020

개·폐막식

정부· GKF 등 공공기관 및 대학교 등이 국제협력의 성과와 우수사례를 공유·기록하고, 공공외교의 미래비전 선포 등 대내외 알리는 다양한 프로그램을 구성하였습니다.

일시/장소

개막식 : 12월 9일(수), 09:00 - 12:40

폐막식 : 12월 11일(금), 16:00 - 17:00

The-K 호텔 서울, 그랜드 볼룸 B(2층)

프로그램

개막식	**식전공연** (퓨전국악그룹 이날치 밴드 공연)
	개회식
	기관별 우수사례 (8개 기관)
	비전선포식 (공동조직위원장(5) 및 집행위원장))
	영상 메시지* 앙헬 구리아 사무총장 (경제협력개발기구(OECD)) 그레테 파레모 사무총장(UNOPS)/사무차장(UN) 야닉 글레마렉 사무총장 (녹색기후기금(GCF)) 우테 클라메르트 사무차장 (WFP*) * 2020노벨평화상
	[기조연설] 세계평화와 지속가능발전을 위한 국제 협력 연설자 : 그로 할렘 브룬틀란 노르웨이 전)총리, WHO 전)사무총장
	문화행사 (One under the same sky / 아시아문화원)
	2020 ACI-캄보디아 (작곡: 삼앙 삼)
	VIP 전시·홍보관 투어
폐막식	**문화행사** (아시아문화원)
	GKC 하이라이트 영상
	폐회사
	정부·공공기관·민간의 국제협력사업 기록물 전달식
	GKC 2020 참가기관 인터뷰 영상
	GKC 2020 폐막선언

* 상기 프로그램은 행사 사정에 따라서 변동될 수 있습니다.

| 개회식 |

2020 글로벌 코리아 박람회 개최의 의의·환영의 내용으로 개회사 · 축사 · 환영사를 현장 또는 영상메시지로 연설

| 남극장보고과학기지 화상연결 |

빙하, 기상 대기과학, 해양 생태계 모니터링 등 곤드와나 초대륙 경계부의 지질현상 연구를 수행하는 남극 장보고과학기지와 화상연결

| 우수사례 발표 |

대한민국의 국제개발협력의 발자취를 종합·기록하고 정부부처(지방자치단체), 공공기관 이외 민간기업 및 시민사회를 포함하는대한민국 해외 협력 우수사례 발표

KOICA 한국국제협력단	K water 한국수자원공사	LH 한국토지주택공사	kr 한국농어촌공사	NPS 국민연금공단	KORAIL 한국철도공사	경상북도	충청북도

| 비전 선포식 |

정부부처 ·공공기관이 수행해온 공공외교와 국제협력의 경험을 종합, 후세대를 위한 역사 기록에 반영하여 국제협력의 새로운 미래지향적 비전과 전략을 정립하여 선포

| 기조연설 | 그로 할렘 브룬틀란 Gro Harlem Brundtland

세계평화와 지속가능발전을 위한 국제협력

"우리 공동의 미래(OUR COMMON FUTURE)"라는 대표적인 보고서를 통해 지속가능한 개발이라는 개념 제시

| 국제협력기록물전달식 |

각 기관의 주요 국제개발협력 우수사례와 박람회 전체 자료 및 컨텐츠를 역사적 기록으로 남기는 "아카이브" 행사

Global Korea Convention 2020

컨퍼런스

컨퍼런스 세션에서는 소프트파워를 갖춘 명실상부한 중견국으로서 세계 평화와 지속가능발전에 기여하기 위한 과제를 도출하고 발전방향을 모색하며 다양한 분야에서 그동안 쌓아 올린 우리나라의 역량을 객관적으로 점검하는 동시에 중장기적으로 세계를 선도하는 국가로서 자리매김하기 위한 도전과제를 논의합니다.

또한, 포스트 코로나 시대 K-방역·한국판 뉴딜 등 국제적인 리더십 요청에 대응하여 적극적인 역할수행을 위한 '글로벌 코리아 이니셔티브'를 발표합니다.

일자/장소	12월 9일(수) - 11일(금), 09:00 - 17시 50분 The-K 호텔 서울, 크리스탈홀 A, B(3층), 가야금 A(2층)
참여기관	**약 80여개 기관 참여**
세션수	총 19개 세션 진행
세션구성	주제별 좌장, 발표 (2-4개), 토론으로 구성
참관방법	등록 후 현장 참관 또는 홈페이지를 통한 생중계 라이브 접속

일정		크리스탈볼룸 A	크리스탈볼룸 B	가야금 A
12월 9일 (수)	9:00~ 12:40	**개막식** (그랜드볼룸 B)		
	14:00~ 15:40	**K방역과 보건의료** (한국보건사회연구원)	**한국의 교통 인프라** (한국교통연구원)	
	BREAK TIME (15:40~16:10)			
	16:10~ 17:50	**AI를 활용한 코로나 19 팬데믹 감염자의 예후예측과 중증환자 치료** (통계개발원)	**문화·관광·한류로 열어가는 문화협력의 확대** (한국문화관광연구원)	
12월 10일 (목)	09:00~ 10:40	**고등교육/ICT/방송** (한국교육개발원)	**농림·해양수산 분야** (한국농촌경제연구원, 한국해양수산개발원)	**균형발전추진단 발족식** (10:00-11:00)
	BREAK TIME (10:40~11:10)			
	11:10~ 12:50	**환경·에너지분야와 기후변화** (한국환경정책·평가연구원)	**STI FOR SDGs: 새로운 기회와 과제** (과학기술정책연구원)	**GTI지역 협력 및 박람회 활성화 방안** (강원도)
	점심시간 (12:50~13:50)			
	13:50~ 15:30	**포스트 코로나 시대를 대비한 한국판 뉴딜과 국제협력** (대외경제정책연구원, 정보통신정책연구원, 한국환경정책·평가연구원)	**포용적 다자주의 이니셔티브 추진 및 전략** (KDI국제정책대학원)	
	BREAK TIME (15:30~16:00)			
	16:00~ 17:40	**국제개발협력과 젠더** (한국여성정책연구원)	**한-북방협력** (통일연구원)	
12월 10일 (목)	09:00~ 10:40	**지방의 세계화** (경상북도, 동북아시아지역자치단체연합)	**한-유럽 협력** (대외경제정책연구원)	
	BREAK TIME (10:40~11:00)			
	11:10~ 12:50	**도시개발/에코스마트시티** (국토연구원)	**한-아세안협력** (대외경제정책연구원)	
	점심시간 (12:50~14:00)			
	14:00~ 15:40		**국제협력 전략대화** (비공개 세션)	
	16:00~ 17:00	**폐막식** (그랜드볼룸B)		

Global Korea Convention 2020

우수사례발표

대한민국의 국제개발협력의 발자취를 종합·기록하고 정부부처(지방자치단체), 공공기관 이외 민간기업 및 시민사회를 포함하는 대한민국 해외 협력 우수사례를 현장에서 발표 및 온라인으로 송출하여 국내외로 홍보합니다.

일자/장소 1일차(12/9) 14:00-18:00, 2일차(12/10) 09:30-18:00
The-K 호텔 서울, 2층 가야금 B홀

참여기관 **총 35개 기관 36개 주제 발표**

주 최 경제·인문사회연구회

주 관 한국개발연구원

참 여 건강보험심사평가원, 경상북도, 공무원연금공단, 국경없는과학기술자회, 국민연금공단, 굿네이버스, 굿파머스, 녹색기술센터, 세종학당재단, 아시아문화원, 아시안프렌즈, 월드비전, 이태석 재단, 주택도시보증공사, 한국중부발전, 충청북도, 한국국제협력단, 한국농어촌공사, 한국농촌경제연구원, 한국방송통신대학교, 한국법제연구원, 한국보건복지인력개발원, 한국보훈복지의료공단, 한국소비자원, 한국수자원공사, 한국수출입은행, 한국에너지기술평가원, 한국장학재단, 한국전문대학교육협의회, 한국철도공사, 한국토지주택공사, 한국해양수산개발원, 한국해외인프라 도시개발지원공사, 한국형사정책연구원, 글로벌지식협력단지 등

참관방법 등록 후 현장 참관 또는 홈페이지를 통한 생중계 라이브 접속

일정	구분		기관명
1일차 12.9. (수)	14:00-14:20	OPENING 및 축사	
	14:20-15:20	발표①	• 이태석 재단 • 한국수출입은행 • 한국국제협력단① • 경상북도
	15:20-15:40	BREAK TIME	
	15:40-16:40	발표②	• 국민연금공단 • 건강보험심사평가원 • 공무원연금공단 • 한국보건복지인력개발원
	16:40-17:00	BREAK TIME	
	17:00-18:00	발표③	• 한국보훈복지의료공단 • 한국농어촌공사 • 한국농촌경제연구원 • 굿파머스
2일차 12.10. (목)	09:30-10:30	발표④	• 한국방송통신대학교 • 세종학당재단 • 한국전문대학교육협의회 • 한국장학재단
	10:30-10:50	BREAK TIME	
	10:50-11:50	발표⑤	• 한국토지주택공사 • 한국해외인프라도시개발지원공사 • 주택도시보증공사 • 한국철도공사
	11:50-12:50	점심시간	
	12:50-13:50	발표⑥	• 한국수자원공사 • 녹색기술센터 • 한국해양수산개발원 • 한국에너지기술평가원
	13:50-14:10	BREAK TIME	
	14:10-15:10	발표⑦	• 월드비전 • 굿네이버스 • 국경없는과학기술자회 • 아시안프렌즈
	15:10-15:30	BREAK TIME	
	15:30-16:30	발표⑧	• 아시아문화원 • 한국소비자원 • 충청북도 • 한국중부발전
	16:30-16:50	BREAK TIME	
	16:50-17:50	발표⑨	• 한국형사정책연구원 • 글로벌지식협력단지 • 한국법제연구원 • 한국국제협력단②
	17:50-18:00	CLOSING	

Global Korea Convention 2020

부대행사 _ 전시·홍보

대한민국 주요 기관의 국제협력사례와 성과를 홍보하고, 원조를 받던 근대부터, K-방역으로 세계를 선도하고 있는 현재까지 대한민국의 발전경험을 온·오프라인으로 전시합니다.

전시기간 2020.12.9.(수) ~ 12.11.(금) / 3일간

전시장소 **온·오프라인 동시개최**

【오프라인】 The-K 호텔 서울 2F 그랜드볼룸A 및 로비, 3F 크리스탈볼룸 로비

【온 라 인】 GKC 공식 홈페이지(globalkoreaconvention.kr)

전시규모 【오프라인 전시】 총 12개 기관 57개 부스 참여

【온 라 인 전시】 총 13개 기관 참여

전시내용

참여기관	전시내용
한국토지주택공사	LH 글로벌사업 소개 및 스마트기술 전시
한국수자원공사	물 순환 전 과정 K-WATER SMART WATER MANAGEMENT
한국농어촌공사	행복한 글로벌 농어촌을 GREEN
한국국제협력단	ODA, SDGS K방역에 대한 소개 * 온라인 전시만 진행
대한무역투자진흥공사	KOTRA 경제협력 사업 홍보
한국철도공사	D.N.A & 5G 기반의 첨단 미래철도 기술 전시
글로벌지식협력단지	대한민국 경제 ·산업발전사 및 교육 프로그램 소개
한국무역협회	신남방 · 신북방 관련 비즈니스 협의체 활동 성과
한국철도기술연구원	한국, 북한, 중국, 러시아 철도 호환기술 모형 전시
KDI국제정책대학원	대학원 교육 · 연구 프로그램 홍보 및 진학상담
한국보건산업진흥원	K 방역 성과 전시 홍보
한국농수산식품유통공사	해외 식량원조 사례공유 및 기관홍보
식품안전정보원	식품안전 인포그래픽 정보 8개 국어 송출

Global Korea Convention 2020

부대행사 _ LH 글로벌 비즈니스 컨벤션

LH Global Business Convention

LH 글로벌 비즈니스 컨벤션

Reconstruction & Cooperation
in the Post-Pandemic Era through LH Global Platform

팬데믹 이후 LH 글로벌 플랫폼을 통한 재건과 협력

프로그램

1일차 12.9.(수) 함께 나아가는 LH	14:30~15:30	60′	◀ 개회식 ◀ BUILDING NEW PARTNERSHIPS I
	15:30~15:40	10′	휴식
	15:40~16:20	40′	◀ BUILDING NEW PARTNERSHIPS II
	16:20~16:30	10′	휴식
	16:30~17:30	60′	◀ 저탄소 개발 연계 사업모델
2일차 12.10.(목) 함께 성장하는 LH	10:00~10:20	20′	◀ 글로벌 민관파트너십 플랫폼 프로바이더로 도약하는 LH
	10:20~11:25	65′	◀ 한·베트남 경제협력 산업단지
	11:25~12:05	40′	◀ 베트남 주거 복지 향상을 위한 사회주택
	12:05~13:00	55′	점심
	13:00~14:30	90′	◀ 한·미얀마 경제협력 산업단지
	14:30~14:50	20′	휴식
	14:50~16:00	70′	◀ 쿠웨이트 압둘라 스마트시티
	16:00~16:20	20′	휴식
	16:20~17:00	40′	◀ 페루 쿠스코 스마트시티 · 친체로 신공항 건설사업
3일차 12.11.(금) 함께 미래를 준비하는 LH	10:00~11:00	60′	◀ 국내 복귀기업 지원 제도 및 외자 유치
	11:00~11:10	10′	휴식
	11:10~11:55	45′	◀ 동남아시아 : 인도네시아, 말레이시아, 태국
	11:55~13:00	65′	점심
	13:00~13:30	30′	◀ 중남미 : 볼리비아, 파라과이
	13:30~14:00	30′	◀ 기타 국가 : 인도, 러시아
	14:00~14:30	30′	◀ 신규 사업 추진 프로세스 소개

Global Korea Convention 2020

부대행사 _ 청년 일자리 컨설팅

청년과 함께하는 국제개발협력

글로벌 코리아 박람회 X 코이카 커리어 컨설팅 데이

LIVE 진로 소개 영상 송출(상시) & 온라인 컨설팅(실시간)

- 국제개발협력 분야 「현직자의 진로 및 직무」 온라인 컨설팅
- 국제개발협력분야 채용, 파견 제도 및 지원 프로그램 소개 영상 시청

국제개발협력에 대한 관심과 참여도를 높이고 국제개발협력의 차세대 주체를 양성하고자 한국 청년들에게 세계의 지속가능발전을 위해 기여할 기회를 소개합니다.

국제개발협력 분야 진로 소개

- 코이카(KOICA)
- 코이카 개발협력 인재 양성 사업
- 외교부 직무소개
- KOICA STEP-ZERO 프로그램
- 국제기구 일자리

국제개발협력 진로 1:1 온라인 컨설팅

- 코이카KOICA 채용 컨설팅
- 코이카 개발협력인재 양성사업 컨설팅
  ▶ 봉사단, YP, UNV, KMCO 등
- 외교부 취업 선배와의 상담
- 국제기구 커리어개발 컨설팅

코로나19 관련 방역수칙 안내

안전한 2020 글로벌 코리아 박람회를 위해
감염관리 매뉴얼에 따른 예방 조치 및 2중 방역을 실행하고 있습니다.

사전 등록이 안되신 분들은 행사장 입장이 제한될 수 있습니다.

행사장 내 마스크 의무 착용

마스크는 코와 입을 덮어 올바르게 착용 해 주시고 미착용시 엘리베이터나 행사장 입장이 제한됩니다. 마스크가 오염 되었거나 분실 했을 경우 1층 등록데스크에서 예비 마스크를 받아 착용 해 주시기 바랍니다.

사회적 거리 두기

각 행사장 내 사회적 거리두기를 시행하고 있습니다. 불필요한 좌석 간 이동은 최소화 해 주시고 다른 참가자와의 거리를 최소 1미터 유지 해 주시기 바랍니다.

행사장 입장 전 손 소독제 사용

재 입장 시에도 손 소독은 필수입니다.
안내에 따라 올바른 사용법으로 수시로 손 소독을 진행 해 주시기 바랍니다.

의심증상 발견 시 사무국에 신고

고열, 기침, 호흡곤란 등의 평소와 다른 증상이 있을 경우 행사 담당자 또는 사무국에 꼭 알려주시기 바랍니다.

행사장 입장 전
이중 발열체크 및 손소독
(37.5도 이상 참가자 입장 금지)

손 소독제 상시 비치

마스크 의무 착용
(필요시 등록데스크 문의)

행사장 상시 소독,
방역 공조 시행

모든 참가자 신원 등록 및
개인방역 건강상태 동의

부스간 통로 확장 운영,
행사장 입장 대기줄 관리 등
참가자별 거리두기 운영

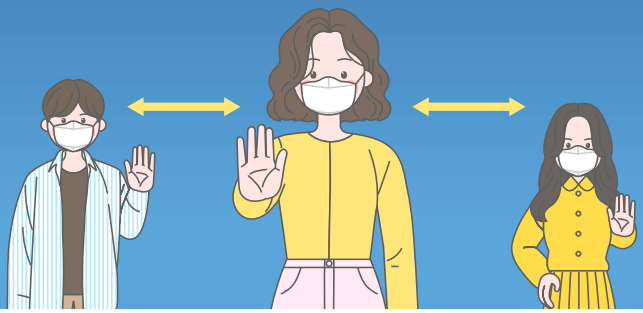

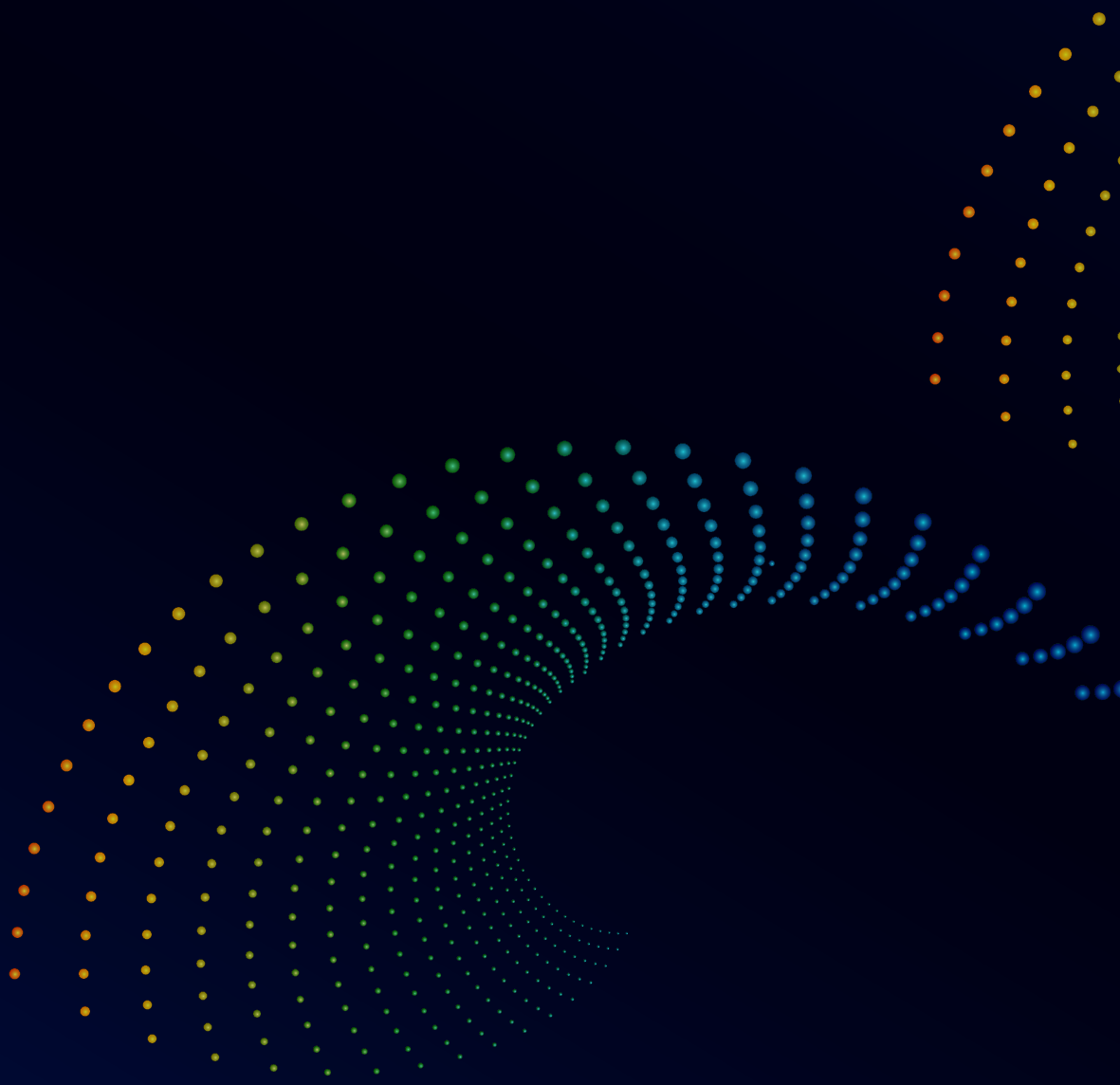

www.globalkoreaconvention.kr